BRVNIŠTE

ÚZEMNÝ PLÁN OBCE

KOMPLEXNÝ VÝKRES PRIESTOROVÉHO USPORIADANIA A FUNKČNÉHO VYUŽITIA ÚZEMIA, DOPRAVY, OCHRANY PRÍRODY A TVORBY KRAJINY VRÁTANE PRVKOV ÚSES, S VYZNAČENOU ZÁVÄZNOU ČASŤOU RIEŠENIA A VEREJNOPROSPEŠNÝMI STAVBAMI

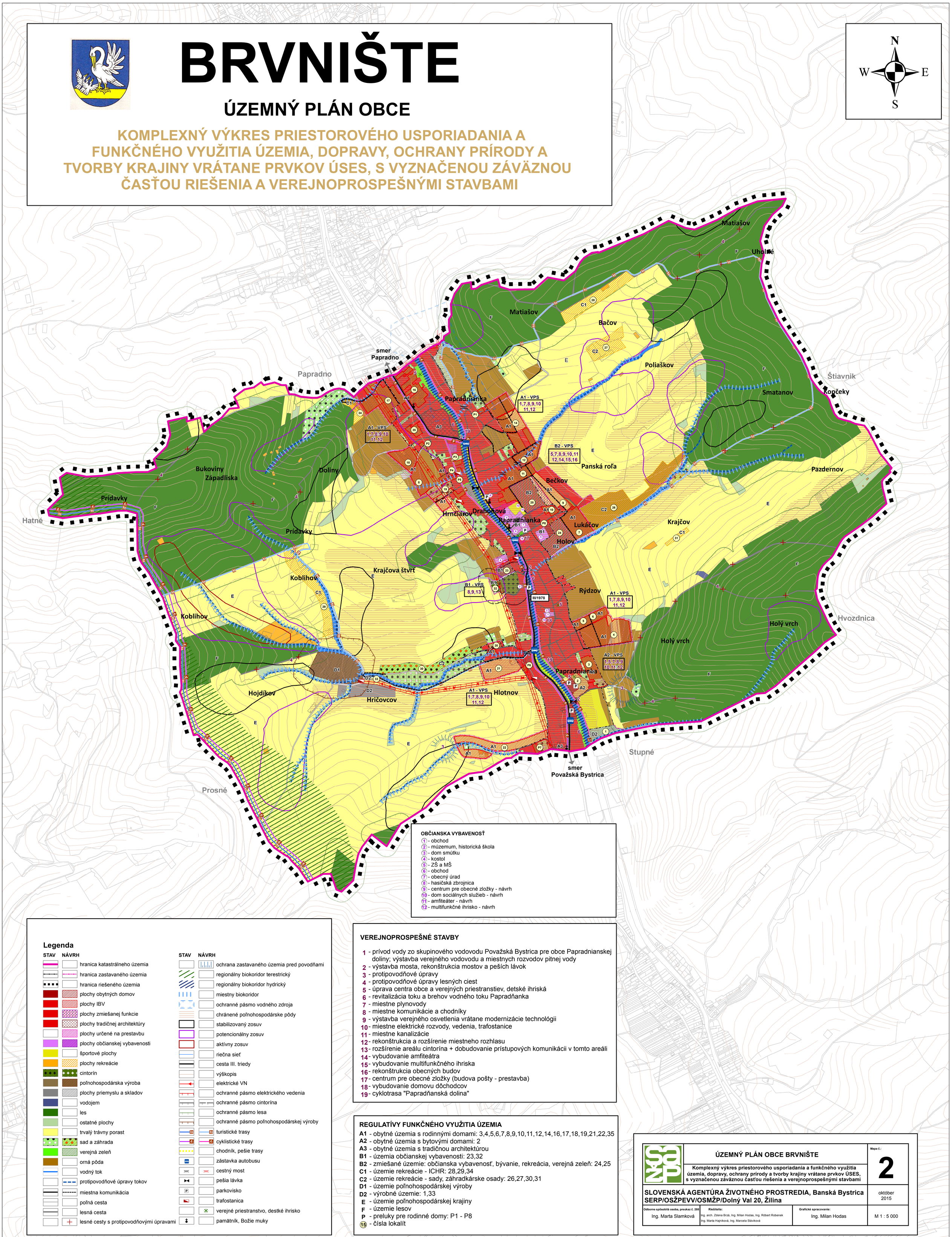

OBČIANSKA VYBAVENOSŤ

1 - obchod
2 - múzemum, historická škola
3 - dom smútku
4 - kostol
5 - ZŠ a MŠ
6 - obchod
7 - obecný úrad
8 - hasičská zbrojnica
9 - centrum pre obecné zložky - návrh
10 - dom sociálnych služieb - návrh
11 - amfiteáter - návrh
12 - multifunkčné ihrisko - návrh

Legenda

STAV	NÁVRH	
		hranica katastrálneho územia
		hranica zastavaného územia
		hranica riešeného územia
		plochy obytných domov
		plochy IBV
		plochy zmiešanej funkcie
		plochy tradičnej architektúry
		plochy určené na prestavbu
		plochy občianskej vybavenosti
		športové plochy
		plochy rekreácie
		cintorín
		poľnohospodárska výroba
		plochy priemyslu a skladov
		vodojem
		les
		ostatné plochy
		trvalý trávny porast
		sad a záhrada
		verejná zeleň
		orná pôda
		vodný tok
		protipovodňové úpravy tokov
		miestna komunikácia
		poľná cesta
		lesná cesta
		lesné cesty s protipovodňovými úpravami

STAV	NÁVRH	
		ochrana zastavaného územia pred povodňami
		regionálny biokoridor terestrický
		regionálny biokoridor hydrický
		miestny biokoridor
		ochranné pásmo vodného zdroja
		chránené poľnohospodárske pôdy
		stabilizovaný zosuv
		potencionálny zosuv
		aktívny zosuv
		riečna sieť
		cesta III. triedy
		výškopis
		elektrické VN
		ochranné pásmo elektrického vedenia
		ochranné pásmo cintorína
		ochranné pásmo lesa
		ochranné pásmo poľnohospodárskej výroby
		turistické trasy
		cyklistické trasy
		chodník, pešie trasy
		zástavka autobusu
		cestný most
		pešia lávka
		parkovisko
		trafostanica
		verejné priestranstvo, destké ihrisko
		pamätník, Božie muky

VEREJNOPROSPEŠNÉ STAVBY

1 - prívod vody zo skupinového vodovodu Považská Bystrica pre obce Papradnianskej doliny; výstavba verejného vodovodu a miestnych rozvodov pitnej vody
2 - výstavba mosta, rekonštrukcia mostov a peších lávok
3 - protipovodňové úpravy
4 - protipovodňové úpravy lesných ciest
5 - úprava centra obce a verejných priestranstiev, detské ihriská
6 - revitalizácia toku a brehov vodného toku Papradňanka
7 - miestne plynovody
8 - miestne komunikácie a chodníky
9 - výstavba verejného osvetlenia vrátane modernizácie technológii
10 - miestne elektrické rozvody, vedenia, trafostanice
11 - miestne kanalizácie
12 - rekonštrukcia a rozšírenie miestneho rozhlasu
13 - rozšírenie areálu cintorína + dobudovanie prístupových komunikácii v tomto areáli
14 - vybudovanie amfiteátra
15 - vybudovanie multifunkčného ihriska
16 - rekonštrukcia obecných budov
17 - centrum pre obecné zložky (budova pošty - prestavba)
18 - vybudovanie domovu dôchodcov
19 - cyklotrasa "Papradňanská dolina"

REGULATÍVY FUNKČNÉHO VYUŽITIA ÚZEMIA

A1 - obytné územia s rodinnými domami: 3,4,5,6,7,8,9,10,11,12,14,16,17,18,19,21,22,35
A2 - obytné územia s bytovými domami: 2
A3 - obytné územia s tradičnou architektúrou
B1 - územia občianskej vybavenosti: 23,32
B2 - zmiešané územie: občianska vybavenosť, bývanie, rekreácia, verejná zeleň: 24,25
C1 - územie rekreácie - ICHR: 28,29,34
C2 - územie rekreácie - sady, záhradkárske osady: 26,27,30,31
D1 - územie poľnohospodárskej výroby
D2 - výrobné územie: 1,33
E - územie poľnohospodárskej krajiny
F - územie lesov
P - preluky pre rodinné domy: P1 - P8
15 - čísla lokalít

ÚZEMNÝ PLÁN OBCE BRVNIŠTE Komplexný výkres priestorového usporiadania a funkčného využitia územia, dopravy, ochrany prírody a tvorby krajiny vrátane prvkov ÚSES, s vyznačenou záväznou časťou riešenia a verejnoprospešnými stavbami		Mapa č.: 2
SLOVENSKÁ AGENTÚRA ŽIVOTNÉHO PROSTREDIA, Banská Bystrica SERP/OSŽPEVV/OSMŽP/Dolný Val 20, Žilina		October 2015
Odborne spôsobilá osoba, preukaz č. 288 Ing. Marta Slamková	Riešitelia: Ing. arch. Zdena Brzá, Ing. Milan Hodas, Ing. Róbert Robenek Ing. Marta Hajniková, Ing. Marcela Slávíková	Grafické spracovanie: Ing. Milan Hodas M 1 : 5 000